



# BOLETÍN 1

## CARRERA DE ORIENTACIÓN DEPORTIVA Pichidanguí - Chile 2025

HuellaSports invita a todos los orientadores chilenos y extranjeros a participar en el **“Carrera de Orientación Deportiva con reglamento IOF y Orientación Nocturna”** a realizarse el 4 y 5 de octubre 2025

**Organiza:** HuellaSports  
**Director General:** Sergio Yáñez  
**Juez controlador:** Jorge Cifuentes  
**Juez de Largada:** Rodrigo Toledo  
**Trazador de recorridos:** Sergio Yáñez.  
**Cartografía:** HuellaSports  
**Lugar de Competencia:** Pichidanguí

### Contenido:

- 1.- La carrera
- 2.- Programa:
- 3.- Inscripciones
- 4.- Categorías para el domingo 5 de octubre:
- 5.- Si-Card
- 6.- Premiación
- 7.- Cómo llegar
- 8.- Informaciones

## 1.- La carrera

- El día 4 de octubre realizaremos una Orientatión Nocturna (opcional)
  - El día domingo 5 de octubre realizaremos una carrera de Orientación con mapa IOF
    - Distancia Larga: Lugar demarcado en la foto adjunta mas abajo.
    - Salida cada 2 minutos.
    - Control electrónico (Non Touch y Touch) La Organización entregará los Chips.
    - Carta de Orientación con simbología de acuerdo a las normas de competición de la I.O.F.
  - Mapa IOF
- Escala 1:7.500 y 1:10.000

## Zona de Carrera Embargada



## 2.- Programa:

**Sábado 4 de octubre 2025**

**09:00 hrs.** : Centro Recreacional Quilimari\* pueden llegar desde las 09:00 hrs.  
El lugar cuenta con todas las instalaciones para acampar

**18:30 hrs.** : Charla Técnica Orientatión Nocturna.

**19:00 hrs. : Orientación Nocturna**

## **Domingo 5 de octubre 2025**

09:00 hrs. : Centro Recreacional Quilimarí.  
09:30 hrs. : Traslado de los atletas al lugar de competencia.  
10:00 hrs. : Charla Técnica en el lugar de competencia.

**10:30 hrs. : Competencia con mapa IOF.**

14:00 hrs. : Premiación y Sorteos

### **3.- Inscripciones**

Las inscripciones se realizarán a través de este link: <https://welcu.com/orientation/ot-pichidanguí>

Incluye:

- Toma de tiempo con sistema electrónico (Non Touch y Touch)
- Mapas en alta resolución y plastificados.
- Mapas Escalas 1:4.000 - 1:7.500 - 1:10.000
- Medallas y Copas.
- Fotografías.

**LAS INSCRIPCIONES SERÁN RECIBIDAS HASTA EL DÍA MARTES 30 DE SEPTIEMBRE 2025.**

La lista de salida se publicará el día **JUEVES 2 DE SEPTIEMBRE 2025.**

El sistema WELCU genera automáticamente una boleta, sin embargo, las FFAA que deseen una factura la pueden solicitar a [contacto@huellasports.cl](mailto:contacto@huellasports.cl)

#### 4.- Categorías para el domingo 5 de octubre:

Categorías	Dificultad	Competencias
D/H12	Baja	Carrera con mapa IOF
D/H14	Baja	Carrera con mapa IOF
D/H16	Media	Carrera con mapa IOF
D/H18	Media	Carrera con mapa IOF
D/H20	Alta	Carrera con mapa IOF
D/H21	Alta	Carrera con mapa IOF
D/H21E	Alta	Carrera con mapa IOF
D/H30 y más	Alta	Carrera con mapa IOF
D/H55 y más	Alta	Carrera con mapa IOF
Nov. Damas y varones	Baja	Carrera con mapa IOF
Familiar	Baja	Carrera con mapa IOF

#### 5.- Si-Card

Esta carrera será con un sistema de Non touch y Touch la organización facilitará los Chips

#### 6.- Premiación

Se premiará con una medalla a los 3 primeros lugares de cada categoría.

Se premiará con una Copa Mejor de los mejores a la "Dama y Varón Elite.

## 7.- Cómo llegar

Lugar de reunión: Centro Recreacional Quilimarí, Pichidangui

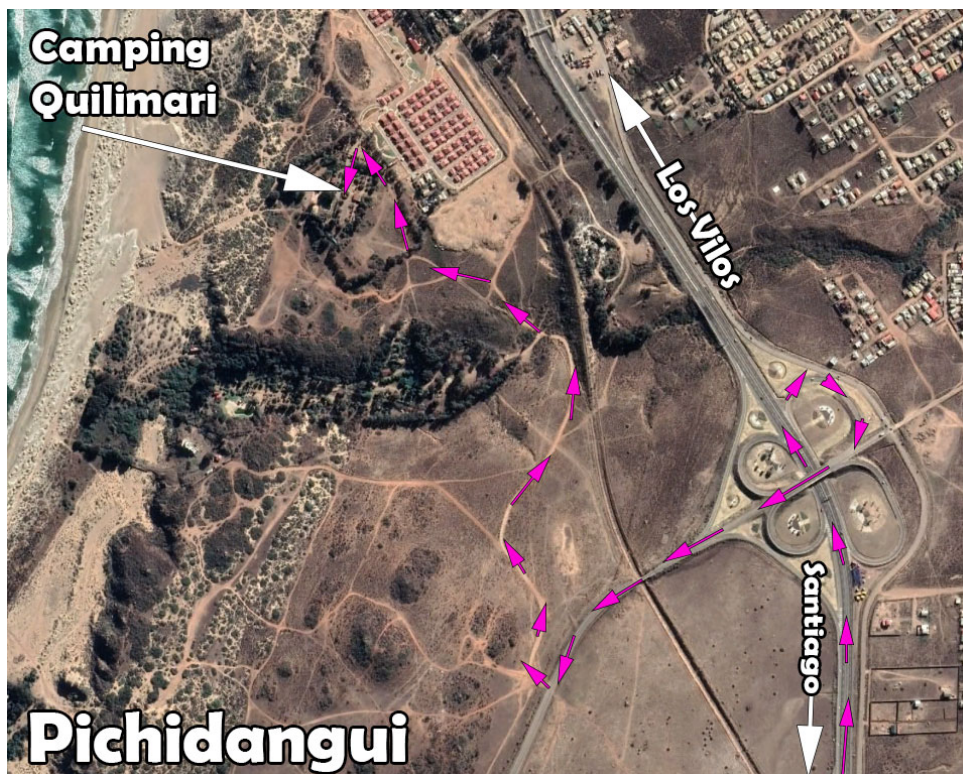

## 8.- Informaciones



**Sergio Yáñez Avendaño**  
[orientatrail@gmail.com](mailto:orientatrail@gmail.com)

WhatsApp: +56957480165  
[www.huellasports.cl](http://www.huellasports.cl)